

Um das Programm zu lizenzieren starten Sie nach der Installation oder zu jedem anderen Zeitpunkt den "Pflegeplanung Lizenz-Manager".

Dieser befindet sich im Installationsordner oder auch zu finden unter "Start" -> "Alle Programme" -> "Pflegeplanung Schnell & Einfach"

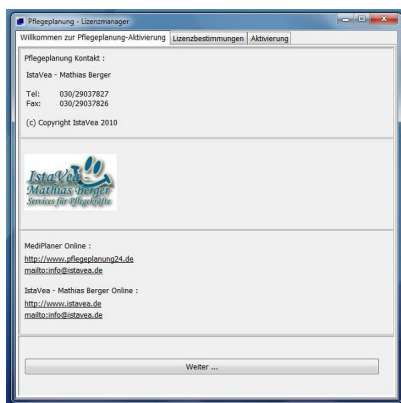

Es erscheint ein Fenster mit der Lizenzierung. Klicken Sie hier auf "Weiter"

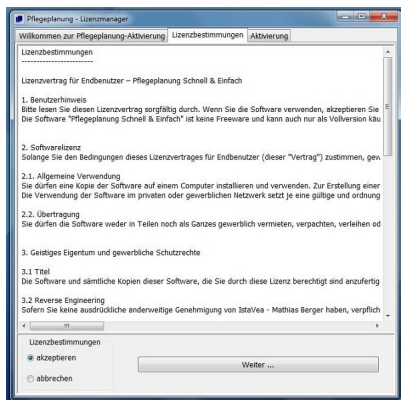

Lesen Sie die Lizenzbestimmungen gewissenhaft und wählen Sie "akzeptieren", wenn Sie diese Bestimmungen akzeptieren.

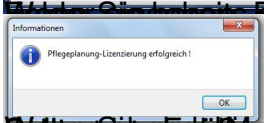
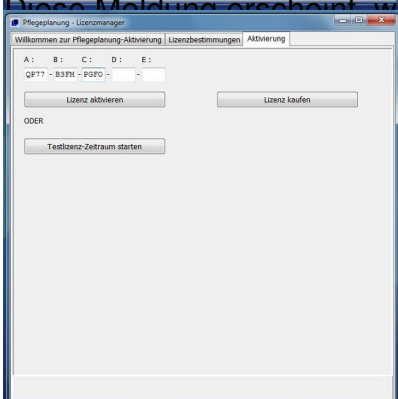
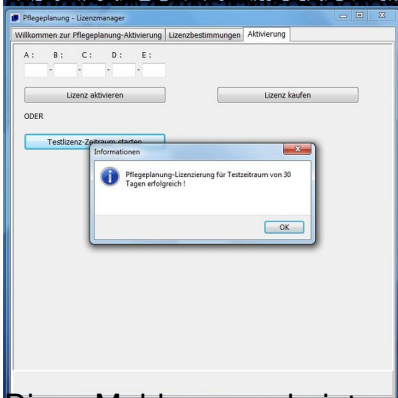
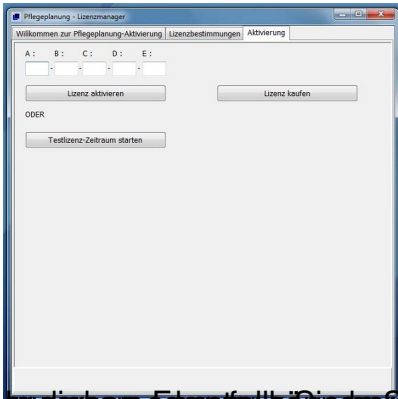

Standardlizenzen sind aktiviert, aber die Lizenz ist inaktiviert

Diese Meldung erscheint wenn Sie die Demoversion aktiviert haben.

Standardlizenzen sind aktiviert, aber die Lizenz ist inaktiviert

Standardlizenzen sind aktiviert, aber die Lizenz ist inaktiviert