

Installation

Wie installieren Sie Pflegeplanung Schnell & Einfach?

Folgende Dateien sind auf der CD oder im Download enthalten:

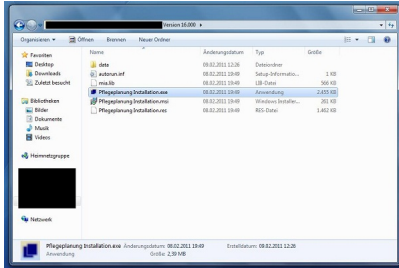

Doppelklicken Sie auf die Datei "Pflegeplanung Installation.exe"

Es erscheint folgendes Fenster:



Hier klicken Sie nun auf "Next"

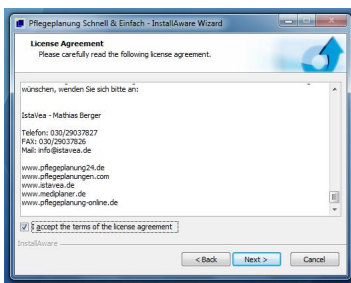

In diesem Fenster sehen Sie nun die Lizenzbestimmungen. Lesen Sie sich diese genau durch und bestätigen das Lesen der Lizenzbestimmungen mit einem Häkchen und klicken Sie auf "Next"

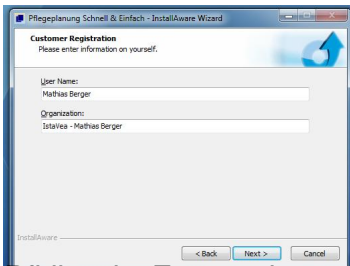

Öffnen Sie die Eingabefelder für den Benutzernamen und die Organisation und klicken Sie auf 'Next'.

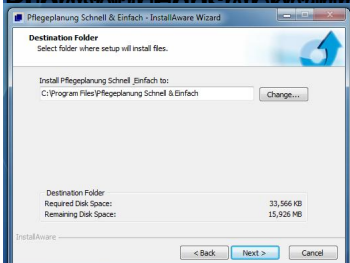

Klicken Sie auf 'Next' und wählen Sie den Installationspfad für den Programmordner aus.

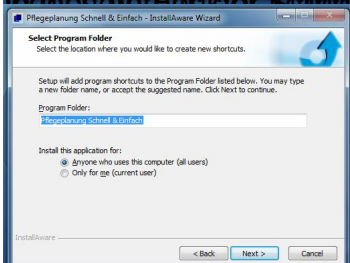

Wählen Sie 'Pflegeplanung Schnell & Einfach' als Programmordner und klicken Sie auf 'Next'.

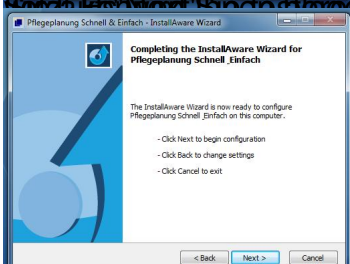

Klicken Sie auf 'Next'.



Klicken Sie auf 'Weiter' und wählen Sie 'Microsoft Office Access database engine 2007 (German) von diesem Computer installieren' aus.

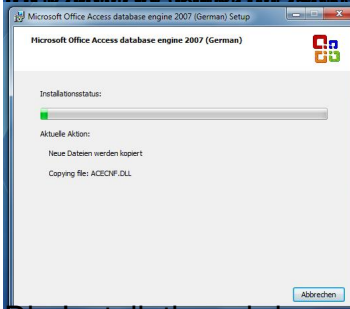

Die Installation wird nun ausgeführt.

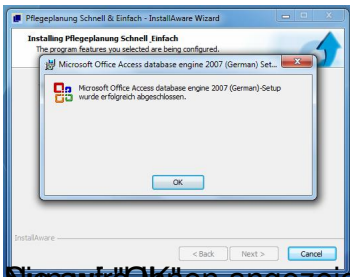

Simultanklick anzeigt, dass diese Zusatzfunktion ordnungsgemäß installiert wurde. Klicken

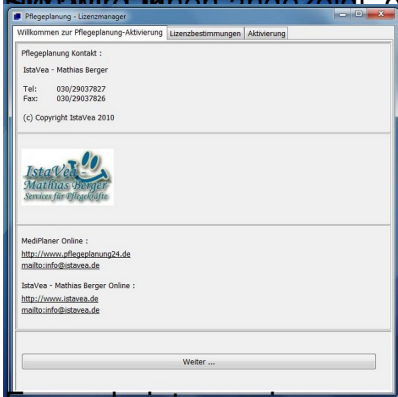

Fenster mit der Lizenzierung. Klicken Sie hier auf "Weiter"

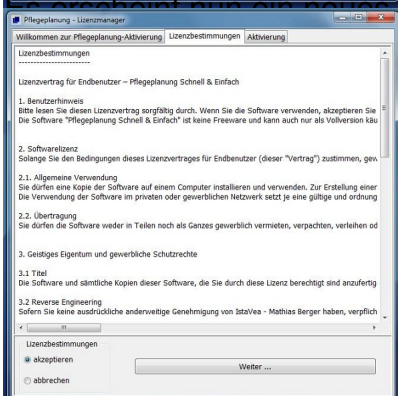

lesen Sie gewissenhaft und wählen Sie "akzeptieren", wenn Sie

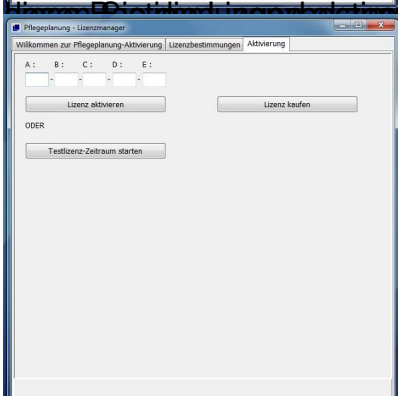

und wenn falls Sie bei den Lizenzschlüssel erhalten haben, oder die Lizenz direkt im Shop

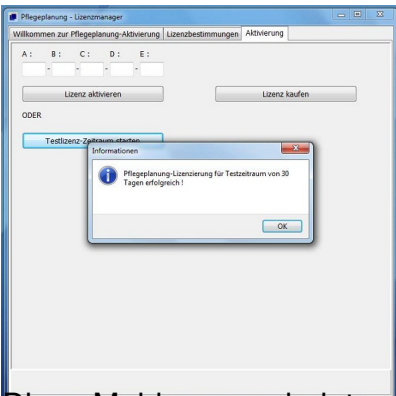

Diese Meldung erscheint, wenn Sie die Demoversion aktiviert haben.

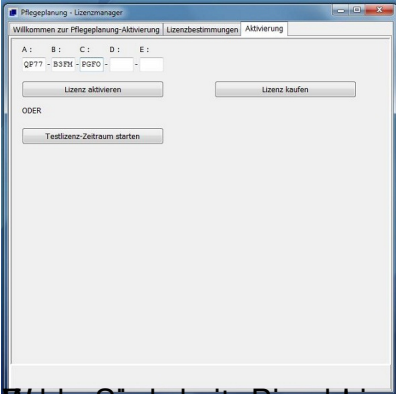

Bitte beachten Sie, dass die Sitzplätze, die Sie für die Aktivierung der Software vorgesehen haben, nicht überschritten werden können.

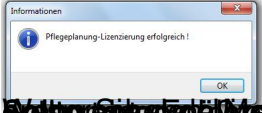

Bitte beachten Sie, dass die Sitzplätze, die Sie für die Aktivierung der Software vorgesehen haben, nicht überschritten werden können.